HistarUZ, het museum van UZ Leuven

Apr. Guy Gilias

"Een geheugen van de geneeskunde in zestien kamers", dat is het pas officieel geopende museum (19/5/2011) aan de Kapucijnenvoer, 35 te Leuven (B). Hier kan je een wandeling maken door bijna honderd jaar gezondheidszorg en geneeskunde. De historische toestellen die in de vroegere onderzoekskamers en burelen van professoren in het eerste kankerinstituut (Maisininstituut - 1928) tentoon gesteld staan, getuigen van de pioniersrol van de universitaire ziekenhuizen te Leuven.

Onder het impuls van een stafmedewerkster van het ziekenhuis begonnen vrijwilligers een collectie op te bouwen die thans meer dan vijfduizend voorwerpen en documenten telt, mede dank zij schenkingen van professoren, emeriti, oud-studenten en medewerkers van UZ Leuven. Zo ontstond HisarUZ (Historisch Archief Universitaire Ziekenhuizen).
De Faculteit Farmaceutische Wetenschappen van Leuven, waar de Alumnikring Farmaleuven een verzameling had opgebouwd in de vroeger Couvreur Museumzaal in het Faculteitsgebouw in de Van Evenstraat, sprong mee op de boot en verleende een belangrijke tussenkomst door het uitlenen van materiaal en unieke en interessante onderzoeksinstrumenten die soms speciaal voor één professor ontwikkeld werden.

De verzameling in Museum HistarUZ is opgebouwd in een twintigtal kamers en grotere zalen, die ieder een thema tonen uit de jaren vijftig en de 20e eeuw weer tot leven brengen: een verpleegeenheid, een afdeling radiologie, een tandartsenkabinet, de kraamafdeling, een operatiezaal, een apotheek, etc... . Uit de museumzaal van de Faculteit Farmaceutische Wetenschappen werden laboratoriummateriaal, onderwijsinstrumenten, bewaarpotten, kruidenpotten en historische interessante kasten verhuisd naar het Museum HistarUZ, aangevuld met schenkingen uit privé verzamelingen van apothekers.

In andere zalen kan je een röntgenapparaat bewonderen uit het begin van de 20e-eeuw, een toestel voor hersenonderzoek bij epilepsie, een van de eerste kunstharten daterend uit het midden van de jaren vijftig. En nog veel meer.....

HistarUZ bewaart niet alleen deze indrukwekkende verzameling erfgoed, zij archiveert ook enkele honderden boeken, wetenschappelijke werken en cursussen van haar professoren en andere prominente artsen en apothekers.

Als toemaatje kan je ook een kijkje nemen in een meer dan tachtig jaar oud auditorium, waar duizenden artsen hun opleiding hebben gekregen. Geregeld werd een patiënt in zijn bed naar het auditorium gebracht, waar de dokters in spe zijn toestand evalueerden.....

HistarUZ, Kapucijnenvoer 35, 3000 Leuven
Open: elke 1e en 3e donderdag van de maand van 9 tot 12 uur
elke 2e en 4e zaterdag van de maand van 14 tot 17 uur.
www.uzleuven.be/histaruz
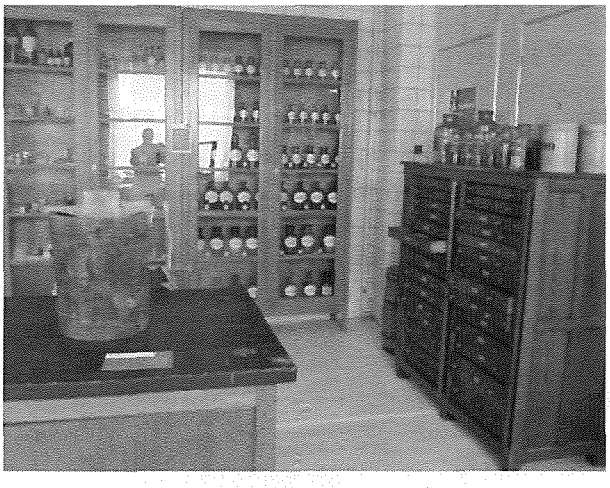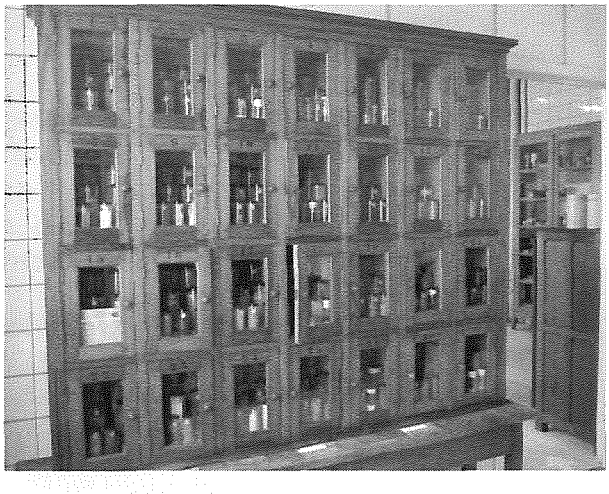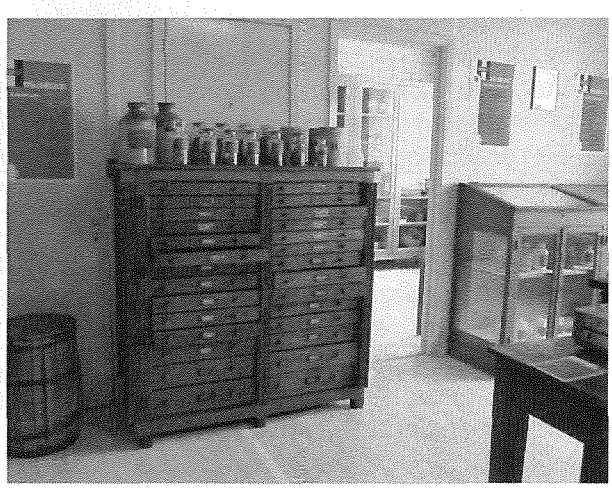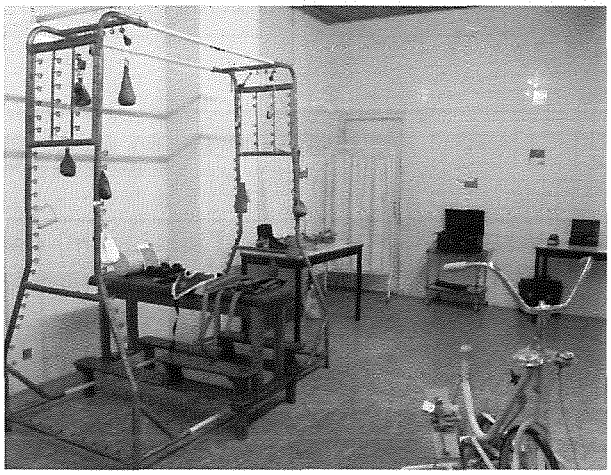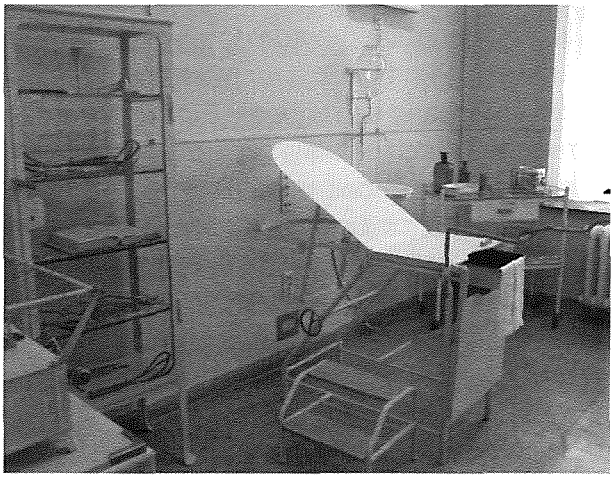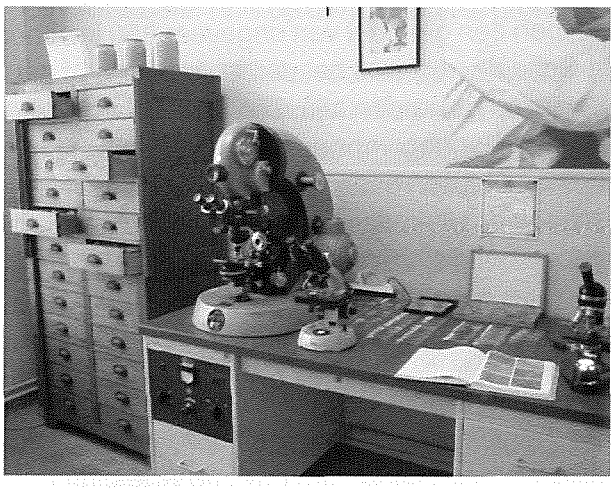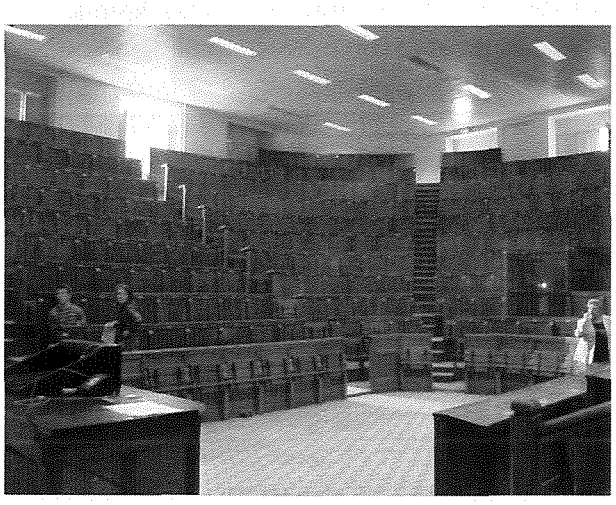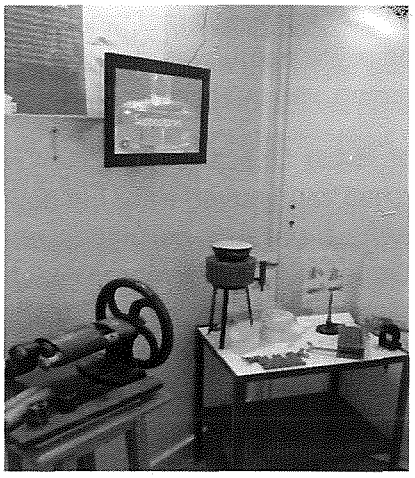
HistarUZ in beeld